

沖縄県内の発達障がいに関わる 親の会・成人当事者団体等リスト

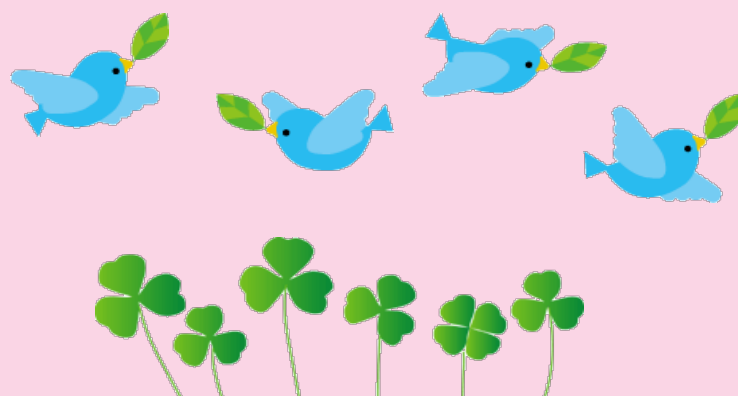

※ このリストは当センターホームページからもダウンロードが可能です。ぜひご活用ください。

掲載されている団体で、内容に変更等が生じた際は、当センターまでご連絡ください。
また、掲載を希望される団体がありましたら、当センターまでご相談ください。

沖縄県発達障がい者支援センター

沖縄県内の発達障がいに関わる親の会・成人当事者団体等 一覧（令和6年7月時点 / 15団体）

※各団体の詳細については、沖縄県発達障がい者支援センターホームページにて掲載しています。
 具体的な内容については、直接それぞれの団体へお問い合わせください。
 なお、本リストに掲載されたい新たな団体等がございましたら、お気軽に当センターまでご連絡ください。

No	団体名	代表者名	設立年月日	対象地域	事務局 所在地	問合せ先	対象者 等
1	沖縄県自閉症協会 （沖縄自閉症児者親の会まいわーんど）	仲里 優子	昭和49年	沖縄県全域	那覇市首里石嶺町4-373-1 （沖縄県総合福祉センター西棟2階）	080-9853-4058 autism.okinawa.myworld@gmail.com （可能な限りメールでお問い合わせください）	自閉スペクトラム症を含む 発達障害児者の保護者、当事者、 当会の活動への賛同者
2	公益社団法人 沖縄県手をつなぐ育成会	田中 寛	平成4年 9月1日	沖縄県全域	那覇市首里石嶺町4-373-1 （沖縄県総合福祉センター西棟3階）	098-882-5727	知的障がいを持つ本人、 家族、団体に賛同する個人。 ※R6.3.31時点では784名 （主に成人）
3	アスぺの会 空（SKY）	照屋 美佐子	平成16年	沖縄県全域	恩納村字恩納3473-1 サンフラワー102 （NPO法人 べあ・さほーと内）	098-955-4727	平均年齢40歳
4	発達障がい「知る・つながる会」 ニヌファスター	知花 さおり	平成26年 9月	沖縄県全域	うるま市与那城屋慶名981 （一般社団法人 縁 joint）	098-978-6082（児玉）	発達障がい当事者、 未診断（受診予定）
5	個性豊かな子の親の会 ひだまり	仲村 千秋	平成26年 2月	うるま市 （沖縄県全域）	うるま市豊原345-1 （なかさぎ児童センター）	098-974-1309	育児に不安を抱えている親や、 支援者の方々、その子に関わる すべての皆様、当事者の方々が 気軽に集まり、情報交換、ゆん たくする会。
6	多様性を応援する親の会 ひろしき	児玉 初美	平成30年 4月1日	沖縄県全域	うるま市与那城屋慶名981	098-978-6082	保護者、支援者等
7	「そら」 okinawa	米須 綾子	平成19年 4月	沖縄県全域	沖縄市	090-9587-8790	発達が気になる子を持つ13 の家族（診断あるなしにかか わらず） 現在高校生以上の子を持つ家 族が在籍
8	菜の花の会（八重瀬町）	現在休止中					
9	NPO わくわくふれんど	吉本 由美子	平成21年	南部	南城市佐敷新里84	090-9785-2855（小林）	当事者、発達の気になる子の保 護者、支援者
10	発達に特性のある子の親の会 ママサボ結	神里 さよ子	平成23年 2月	豊見城市近郊 （南部地区）	豊見城市字平良467-4 （豊見城市社会福祉協議会内）	080-4312-3580（神里）	特に定めていない
11	那覇市の個性派な子をもつ親の会 があなぎっす	現在休止中					
12	宜野湾市手をつなぐ親の会	金城 智子	昭和49年	宜野湾市 （近隣地域も可）	宜野湾市赤道2-7-1 （社会福祉センター内）	098-892-6525	宜野湾市にて障がいのある子 を育てている保護者（家族、 支援者等）、近隣市町村の方 も参加可能。
13	チャンプルー親の会 Lopi（ろび） 障害があってもなくても 疾病があってもなくても 子育ては子育て	名幸 啓子	令和元年 7月1日	中部を中心に 沖縄県全域	沖縄市桃原4-23-40	080-9852-1911 ※着信がありましたら、 ショートメールで折り返します。	障害を抱える保護者及び家族
14	沖縄本島かんもく親の会	白間 将太	令和元年 8月	沖縄本島全域	糸満市	kanmokuokinawa@yahoo.co.jp	場面緘黙の子を持つ保護者、 緘黙（元）当事者、その他支 援者等
15	八重山地区自閉症児者親の会 「ちむほっと」	長谷部 弘美	平成17年 4月1日	八重山地区	石垣市登野城347	090-7587-2411	10名～15名

<p>団体名</p>	<p>沖縄県自閉症協会（沖縄自閉症児者親の会まいわーど）</p>		
<p>代表者名（役職等）</p>	<p>仲里 優子（会長）</p>	<p>対象者：自閉スペクトラム症を含む発達障害児者の保護者、当事者、当会の活動への賛同者 会員数等：正会員約30名・賛助会員約10名 （会員の割合は、自閉スペクトラム症のある子を持つ保護者が多く、成人当事者の方もおります。会員の年齢層は20代から60代まで、会員の子どもの年齢層は小学生から成人までと幅広です。）</p>	
<p>事務局 所在地</p>	<p>〒903-0804 那覇市首里石嶺町 4-373-1（沖縄県総合福祉センター 西棟 2階）</p>		
<p>TEL（問合せ先）：080-9853-4058（可能な限りメールでお問い合わせください。）</p>			
<p>Email：autism.okinawa.myworld@gmail.com ホームページ：https://autism-okinawa.jimdofree.com/ Facebook、LINE：（右のQRコード参照）</p>	<p>Email </p>	<p>ホームページ </p>	<p>LINE </p>
<p>設立（活動開始）年月日：昭和49年</p>	<p>対象地域：沖縄県全域</p>		
<p>入会金、年会費</p>	<p>正会員：入会金 3,000円 年会費 7,000円（うち日本自閉症協会へ2,000円） 賛助会員：入会金 なし 年会費 3,000円（うち日本自閉症協会へ1,500円）</p>		
<p>団体の生い立ち （活動に至る経緯）</p>	<p>1974年 自閉症のある子どもを持つ親が集まり、親の会を立ち上げる。 2004年 八重山支部発足 2005年 高機能部会発足（※）、2007年 成人部会発足（※） ※現在はなし 2010年 浦添地区会 てだこわーど発足 2022年 ゆんたく部会発足</p>		
<p>活動内容等</p>	<p>【ゆんたく会】 ※参加希望者は、事前にご連絡いただくと助かります。 1 まいわーど （1）日 時：毎月第4土曜日、10時～12時 （2）場 所：県総合福祉センター 会議室 （3）参加費：200円（会議室使用料などに充てています） 2 浦添支部てだこわーど ゆんたく会、学習会 （1）日 時：毎月第1土曜日、14時～16時 （2）場 所：コープ牧港店又は県総合福祉センター小規模団体室 （3）参加費：なし</p> <p style="text-align: right;">Facebook </p> <p>【年間活動】 ・会報誌（あじさい通信）発行（年4回） ・講演会、勉強会、親子活動等 ・世界自閉症啓発デー南部圏域イベント（4月初旬） ・定期総会（6月） ・役員が那覇市自立支援協議会、浦添市自立支援協議会に委員として参加 ・行政や議会への要請活動（当協会が県議会や市町村議会に働きかけたことをきっかけに、那覇市などで重度知的障害者（自閉症児を含む）への紙おむつ支給が認められるようになりました。） ・国際障害者デーや発達障害者啓発週間などで啓発のため地元紙の論壇に寄稿。</p>		
<p>特記事項</p>	<p>・一般社団法人日本自閉症協会加盟団体（当会への入会とともに日本自閉症協会の会員となり、同協会の会報誌が届きます。） ・わらびの会加盟団として、当団体会員が「ピアサポート活動」に参加。 ・歯科 SUN 会議の加盟団体</p>		

団体名	公益社団法人 沖縄県手をつなぐ育成会	
代表者名（役職等）	田中 寛（理事長）	対象者等：知的障がいを持つ本人、家族、団体に賛同する個人。※R6.3.31時点では784名（主に成人）
事務局 所在地	〒903-0804 那覇市首里石嶺町 4-373-1 （沖縄県総合福祉センター 西棟 3階）	
TEL（問合せ先）： 098-882-5727	FAX： 098-882-5720	
Email： oki-iku@woody.ocn.ne.jp	HP等URL： http://www.oki-iku.com/	
設立（活動開始）年月日：平成4年9月1日登記	対象地域： 沖縄県全域	
会の運営について （会費等）	＜ 会費 ＞ 年会費 2,000円	
団体の生い立ち （活動に至る経緯）	知的障がい者（児）の人としての尊厳にふさわしい処遇の確立と地域福祉の増進を図ることを目的に設立。	
活動内容等	＜ 定例会 ＞ ・定期総会（年1回） ※各支部においては、それぞれ定例会有り ＜ その他 ＞ ・9月頃：育成会文化祭り ・10月頃：沖縄県ゆうあいスポーツ大会 ・2月頃：沖縄県知的障がい者教育・福祉・就労研究大会 他、全国・九州大会参加など	
特記事項		

団体名	アスペの会 空（SKY）	
代表者名（役職等）	照屋 美佐子	対象者等：平均年齢40歳
事務局所在地	〒904-0411 恩納村字恩納 3473-1 サンフラワー102 （NPO法人 ペあ・さぽーと内）	
TEL（問合せ先）：098-955-4727	FAX：098-966-2527	
Email：peasaponpo@me.au-hikari.ne.jp	HP等URL：	
設立（活動開始）年月日：平成16年	対象地域：沖縄県全域	
会の運営について （会費等）	< 会費 > 年会費 1,000 円 < その他 > ピクニック、忘年会等の場合は、その都度個人負担。	
団体の生い立ち （活動に至る経緯）	発達障がい者支援法、支援機関がまだなかった頃、月1回でも集まれる場所があればいいなどの事でゆんたく会が始まりました。	
活動内容等	< 定例会 > 月1回（行事がある月は、定例会なし） < 年間行事 > バーベQ、ピクニック、忘年会、新年会 等 （新型コロナウイルス感染症で行事を控えていたが今後、行事を再開する予定。）	
特記事項	登録等なし自由参加。毎月、保護者・当事者を含め14～15名参加。	

団体名	発達障がい「知る・つながる会」 ニヌファスター	
代表者名（役職等）	知花 さおり	対象者等：発達障がい当事者、未診断（受診予定）
事務局 所在地	〒904-2304 うるま市与那城屋慶名 981（一般社団法人 縁 joint）	
TEL（問合せ先）： 098-978-6082（児玉）	FAX： 098-978-6082	
Email： ninufastar.1217@gmail.com	HP等URL： http://ninufastar.ti-da.net/ （ニヌファスター ブログ）	
設立（活動開始）年月日： 平成26年9月	対象地域： 沖縄県全域	
会の運営について （会費等）	<p>◎開催日：毎月第3水曜日 ◎時間：10時～12時</p> <p>◎開催場所：うるま市「いしかわ児童館」うるま市石川2-12-22</p> <p>※参加費無料 ◎途中参加・退席もOK。 ◎匿名での参加OK。</p> <p>※事前のお申込みは不要です。直接会場へお越し下さい。</p> <p>※日時・場所は変更になることがあります。詳細はニヌファスターブログをご確認下さい。http://ninufastar.ti-da.net/</p> <p>お問い合わせ：ninufastar.1217@gmail.com</p> <p>◎内容：発達障害についてのお悩み、日々の工夫などの共有。おしゃべりを中心とした会です。※会話への参加は自由で、「聞くだけ参加」もOK。</p>	
団体の生き立ち （活動に至る経緯）	<ul style="list-style-type: none"> ・団体を立ち上げた目的：発達障がいに関する理解をひろめること、ナチュラルサポーターを増やしていくこと。発達障がい者のセルフヘルプのための「情報や人」と繋がる場を提供すること。 ・活動に至る経緯：成人の発達障がい支援、居場所が少ないという課題から、発達障がい当事者2名とサポーターの方で立ち上げたボランティア団体です。 	
活動内容等	<p>【発達障がい「知る・つながる会」ニヌファスターの活動】</p> <ul style="list-style-type: none"> ・発達障がいの理解啓発、ピアサポート、当事者会運営。 ・地域での啓発イベント参加。 <p>◎活動実績：理解啓発活動に関わる講話、研修やイベント等の立案主催、県や市の自立支援協議会、障がい者施策推進委員等の経験があります。</p> <p>病院の発達障がいデイケアへの参加、その他当事者会へのオブザーバー参加等のご相談、ご依頼を承っております。</p>	
特記事項	活動内容に変更がございます。今後も変更の可能性がございますので、活動に関する詳細は、ニヌファスターブログをご覧ください。	

団体名	個性豊かな子の親の会 ひだまり	
代表者名（役職等）	仲村 千秋	対象者等：育児に不安を抱えている親や、支援者の方々、その子に関わるすべての皆様、当事者の方々が気軽に集まり、情報交換、ゆんたくする会。
事務局 所在地	〒904-2233 うるま市豊原 345-1（なかきす児童センター）	
TEL（問合せ先）： 098-974-1309	FAX： 098-974-1309	
Email： nakakisu@royal.ocn.ne.jp	HP等URL：	
設立（活動開始）年月日： 平成26年2月	対象地域： うるま市（沖縄県全域）	
会の運営について（会費等）	< 会費 > お茶代として100円 < その他 > 県からの支援事業を活用し、講師を招いての勉強会	
団体の生い立ち（活動に至る経緯）	2016年4月に豊原自治会、なかきす児童センター館長（仲村 千秋）のご協力の元で、個性豊かな子の親の会「ひだまり」を3人のメンバーで運営しています。“ホトト息、心もポカポカあたたまり、笑顔になって、明日への希望へと皆でつないでいこう！！”という想いで「ひだまり」を開催しています。	
活動内容等	< 定例会 > 毎月1回 第2金曜日（8月はお休み） 時間：10：00～12：00 ◎場所：なかきす児童センター < その他 > 参加者さんからのアンケートにより実施して欲しい勉強会を計画し、講師をお呼びして年に1～2回開催しています。	
特記事項	支援者の方々・子育てにお悩みの皆様もお気軽にお越しください。 障害特性はそれぞれ違います。個性豊かなお子様の花を開花させるためにも私達大人も笑顔であたたかい光をともにそそいでいきましょう。※（さまざまな状況によりお休みにする月もあります。初めてお越しいただく方はお手数ですが、上記のお電話かメールアドレスにお問い合わせの上おこしくださいね。）	

団体名	多様性を応援する親の会 ふろしき	
代表者名（役職等）	児玉 初美	対象者等：保護者、支援者等
事務局 所在地	〒904-2304 うるま市与那城屋慶名 981	
TEL（問合せ先）：098-978-6082	FAX：098-978-6082	
Email：oyanokai.furoshiki@gmail.com	HP等URL：http://furoshiki55.ti-da.net	
設立（活動開始）年月日：平成30年4月1日	対象地域：沖縄県全域	
会の運営について （会費等）	<p>< 会費 > 100円（茶菓子代）</p>	
団体の生い立ち （活動に至る経緯）	<p>この会は子どもの発達が気になったり、子育てに不安を持つ親御さんがおしゃべりをしたり、情報交換をする場です。 会の運営メンバーは、発達、知的、肢体不自由など、障害を持つ子どものママさん達で、子どもの年齢はさまざま。 情報共有しながら共に成長しあうことを目的に行っています。 この会は、うるま市にある児童館のうち、3つの児童館に所属する親の会から構成されています。</p>	
活動内容等	<p>< 定例会 > みどり町児童センター・“えんじえる” 毎月第2水曜日 午前10時～12時 石川児童館・“さくらんぼ” 毎月第3火曜日 午前10時半～12時半 屋慶名児童館・“クローバー” 毎月第3金曜日 午前10時～12時 ※定例会は8月・祝祭日・台風時はお休みです。</p> <p>< その他 > ・毎年11月頃うるま市で開催するにこにこキッズフェスタに参加し活動内容を発表している。</p>	
特記事項	感染症の状況等によって中止や延期の可能性があります。	

団体名	「そら」okinawa	
代表者名 (役職等)	米須 綾子	構成員：発達が気になる子を持つ 13 の家族 (診断あるなしにかかわらず) 現在高校生以上の子を持つ家族が在籍
事務局 所在地	沖縄市	
TEL (問合せ先) : 090-9587-8790	FAX : 現在故障中 連絡は SMS メールにてお願いします	
Email : okinawa2007sora@yahoo.co.jp	HP 等 URL :	
設立 (活動開始) 年月日 : 2007 年 4 月	対象地域 : 沖縄県全域	
会の運営について (会費等)	< 会費 > 活動によりその都度徴収 < その他 > 活動によりその都度徴収	
団体の生い立ち (活動に至る経緯)	情報も少なく、何の支援も受けられないという状況のなかで、同じ悩みを持つ家族同士がお互いの体験を話し合い、情報交換をし、発達障がいについて学び、理解することを目的として発足しました。 地域に情報を発信し、子ども達への支援の輪を広げていきたいということ、子育てに困難を抱える親と、育ちの中に生きにくさを抱えながらも、頑張っている子どもたちが、ありのままでいられる社会作りのために活動していきたいという思いで立ち上げた保護者団体です。	
活動内容等	< 定例会 > ゆんたく会・集まりは新型コロナウイルス感染症の様子を見ながら集まりを決定。連絡、相談などはラインやメール、電話などを活用。 < その他 > 活動によって、場所、時間、参加費は異なります。 ・ペアレントトレーニング：現在休止中。参加希望者、申し込み人数、ファシリテーターとの相談にて開催を決定。 ※運営が法人事業所 (グリーンホーム) に移りました。 事業所が県の委託を受けて運営、そこに申し込み参加。	
特記事項	親のストレスを解消することを意識して活動しています。 他の親の会同士の繋がりと、助け合いも意識して活動しております。 問い合わせの際は SMS や MAIL だと、電話に出られない場合に折り返しできます。	

団体名	NPO わくわくふれんど	
代表者名（役職等）	吉本 由美子	対象者等：当事者、発達の子の保護者、支援者
事務局 所在地	南城市佐敷新里 84	
TEL（問合せ先）： 090-9785-2855（小林）	FAX：	
Email：	HP等URL： https://wakuwakufriend.ti-da.net https://www.facebook.com/npowakuwakufriend/	
設立（活動開始）年月日：平成21年	対象地域：南部	
会の運営について （会費等）	<p>< 会費 > 年会費：会員 3,000 円、賛助会員 2,000 円</p>	
団体の生い立ち （活動に至る経緯）	<p>親同士の情報交換、ゆんたくする場を作ったらどうかと、保健師さんより提案があり、ゆんたく会を作った。 その後、ゆんたく会を運営するには、人任せではなく、自分たちで主催することに意味があることと、「会」を立ち上げる必要性を感じ、わくわくふれんどを立ち上げました。</p>	
活動内容等	<p>< その他 > 毎月第1金曜日（ゆんたく会） わくわく広場（発達の子の相談）19：00～20：00 南城市役所 2F 市民共有スペース 以上のゆんたく会を行っています。</p>	
特記事項		

団体名	発達に特性のある子の親の会 ママサポ結	
代表者名（役職等）	神里 さよ子	対象者等：特に定めていない
事務局 所在地	〒901-0212 豊見城市平良 467-4（豊見城市社会福祉協議会内）	
TEL（問合せ先）：080-4312-3580（神里）	FAX：	
Email：	HP等URL：	
設立（活動開始）年月日：平成23年2月	対象地域：豊見城市近郊（南部地区）	
会の運営について（会費等）	<p>< 会費 > なし</p>	
団体の生い立ち（活動に至る経緯）	<p>進路相談を受け母親らと一緒に色々な所へ相談行脚して行く中で一人の母親より「親が話出来る環境って必要よねえ～!!」との声が上ががり、市児童家庭課企画の高山恵子先生講演会や市社協による協力を得て、毎月親が集まりゆっくり、話が出来る場所を確保する所が出来ました。</p>	
活動内容等	<p>< 定例会 > ・毎月1回（第2木曜日 12時から15時 ※初めての参加の方は、問い合わせ先の神里まで事前に連絡をお願いします）</p> <p>< その他 > ・講演会等の情報発信（随時） ・電話による相談（メール含む） （不登校、障がい児による窃盗、支援者より対応策、学校との連携の取り方、個別支援計画、e.t.c.） ・学校や支援機関への紹介及び同行（随時） ・こども研究所によるペアレントトレーニングを発案要望し、平成24年1～3月の間、豊見城市社協にて開催。1/21～毎週（土）10～12時（保育を親の会にて対応） ・ランチ交流会を現在まで2回実施。 ・書籍、薬、市手続き等の情報交換（定例時）</p>	
特記事項	<p>もっと行政が道標を作ってくれたら、あるいは定例会に毎回参加してくれたらどんなに親は、安心して地域で育てにくさを感じながらも孤立せずに安心できるのにと感じて・・・（いちゃりば兄弟、ちむぐる）</p> <p>役員や会費もありません。全ては親同士が持ち寄った情報やつながりたい気持ちだけで定例会という名の居場所作りを行っています。</p> <p>初めて参加したい方は、神里にご連絡ください。</p>	

団体名	宜野湾市手をつなぐ親の会	
代表者名（役職等）	金城 智子（会長） 與儀 利香（副会長） 照屋 良江（II）	対象者等：宜野湾市にて障がいのある子を育てている保護者（家族、支援者等）近隣市町村の方も参加可能。
事務局 所在地	〒901-2205 宜野湾市赤道2-7-1（社会福祉センター内）	
TEL（問合せ先）：098-892-6525	FAX：	
Email：oyanokai8787@yahoo.co.jp	HP等URL：	
設立（活動開始）年月日：昭和49年	対象地域：宜野湾市（近隣地域も可）	
会の運営について（会費等）	＜ 会費 ＞ 年会費 1,000円 助成金、補助金、事業収益金、寄付金等	
団体の生い立ち（活動に至る経緯）	障がいのある子が充実した生活を送れるようにと発足。 宜野湾市に母子通園「愛育園」を立ち上げる。	
活動内容等	<p>障がいのある子ども達が幸せに暮らしていくには、どうしたらよいのでしょうか？それにはまず、お父さんお母さんが希望をもって元気である事です！手をつなぐ親の会では、障がいのある子どもや家族の皆さんが地域で孤立せず、同じ境遇のみんなと手を取り合っていけるよう楽しく交流を行っています。</p> <p>＜ おもな行事 ＞ ～家族の皆さんで楽しく参加できます～ ピクニック（BBQ、ホテルのランチ体験&プール等） クリスマスイベント</p> <p>＜ その他 ＞ ゆんたく会、施設見学、他団体との情報交換会 ＜ 定例会 ＞ 毎月1回（評議員）</p> <p>ピクニックとクリスマス等のご案内を郵送にてお送りしています。ご参加してみたい方、お問合せは事務局までご連絡ください。</p>	
特記事項	<p>手をつなぐ親の会は、小さいお子さんから成人したお子さんの家族の皆さんが集っています。</p> <p>愛育園（母子通園）、市内保育園、市内小・中学校、特別支援学校（はなさき、鏡が丘、大平）へ在学、卒業後に一般企業への就職、B型事業所、生活介護等へ通っている子ども達がいいます。</p> <p>楽しく語ってストレス、困り感を軽減しましょう。どうぞご参加ください！！</p>	

団体名	チャンプルー親の会 Lopi（ろぴ） 障害があってもなくても 疾病があってもなくても 子育ては子育て	
代表者名（役職等）	名幸 啓子	対象者等：障害を抱える保護者及び家族
事務局 所在地	〒904-2164 沖縄市桃原 4-23-40	
TEL（問合せ先）：080-9852-1911 ※着信がありましたら、ショートメールで折り返します。	FAX：	
Email：	HP等URL：	
設立（活動開始）年月日：2019年7月1日	対象地域：中部を中心に沖縄県全域	
会の運営について （会費等）	< 会費 > 現在は無料 < その他 > ゆんたく Cafe に参加時、茶菓子代 100 円徴収	
団体の生い立ち （活動に至る経緯）	障害種や疾病の有無に関係なく互いに分かり愛、認め愛、支え愛、私たちの子育てを伝えたいという思いで設立しました。	
活動内容等	① 定例会 ゆんたく Cafe オープン → 1 ヶ月に 1 回（2 時間） 場所：沖縄市高原 4-20-7 F1 高原南ビル（多機能型支援事業所 koikoi 内） ② ピアサポート活動 無料相談 → 無料 ③ 遊びのイベント企画・開催 → 気が向くままに ④ 子育て講演会 ⑤ 交流会 → 他の団体と繋がろう・・・	
特記事項	とりあえず、話そう～よ！！ みんな同じだよ	

団体名	沖縄本島かんもく親の会		
代表者名（役職等）	白間 将太	対象者等：場面緘黙の子を持つ保護者、 緘黙（元）当事者、その他支援者等	
事務局 所在地	糸満市		
TEL（問合せ先）：			FAX：
Email：kanmokuokinawa@yahoo.co.jp	HP等URL：Instagram“沖縄本島かんもく親の会”		
設立（活動開始）年月日：2019年8月	対象地域：沖縄本島全域		
会の運営について （会費等）	< 会費 > なし < 寄付・賛助会員等 > 助成金等活用 < その他 > 講演会、交流会等のイベント時に必要であれば都度徴収		
団体の生い立ち （活動に至る経緯）	・2019年8月11日に宮古島の親の会と共に「沖縄場面緘黙講演会」を開催。その時の本島内実行委員会メンバーが中心。その後、親子交流会や講演会、地域や学校での繋がりを通して現在に至る。 ・まだ社会的に認知度の低い「場面緘黙」の啓発、および会員同士の交流や情報交換を行うために発足。		
活動内容等	< 定例会 > おしゃべり会、親子交流会など（年に数回） < その他 > ・LINE や ZOOM での情報交換、交流会 ・親子交流会、おしゃべり会 ・専門家（大学教授・心理士等）を招いての講演会、個別面談会 ・学校や図書館への緘黙関連本の寄贈 ・場面緘黙関連団体連合会を通して、全国の団体の活動イベントや学校教育、法改正などの情報提供（適時）		
特記事項	場面緘黙という同じ境遇の家族と繋がり、体験や情報交換を行いながら、気持ちを共有し、助け合っていけたらと思います。		

団体名	八重山地区自閉症児者親の会「ちむほっと」	
代表者名（役職等）	長谷部 弘美	対象者等：10名～15名
事務局 所在地	〒907-0004 石垣市登野城 347	
TEL（問合せ先）：090-7587-2411	FAX：	
Email：hiromihasebe2869@gmail.com	HP等URL：	
設立（活動開始）年月日：平成17年4月1日	対象地域：八重山地区	
会の運営について （会費等）	< 会費 > なし < その他 > 活動費はありませんので、その都度、会場費等の実費を参加者負担にしています。	
団体の生い立ち （活動に至る経緯）	平成17年に、保健所の支援のもと、親の会を立ち上げました。数年活動を休止していましたが、2018年6月より活動を再開しています。 年に4回～5回の実施を目指しています。	
活動内容等	< 定例会 > 年4～5回実施 < その他 > 10～15名程の親御さんが参加しています。	
特記事項		

